Федеральное государственное бюджетное учреждение науки Омский научный центр Сибирского отделения Российской академии наук

Отчет о деятельности ЦИТО за 2025 год

11 марта 2026 г.

ЦЕНТР ИНФОРМАЦИОННО-ТЕХНИЧЕСКОГО ОБЕСПЕЧЕНИЯ (ЦИТО)

Начальник центра – М.Ю. Здор

Основные задачи центра:

– Развитие информационно-технической инфраструктуры Омского научного центра и поддержание его исправного состояния;

– Информационно-техническое обеспечение научных мероприятий, проводимых Омским научным центром, и административных структур Омского научного центра;

– Ввод в эксплуатацию и обслуживание вычислительной техники, мультимедийного оборудования, оргтехники, копировально-множительных аппаратов и другого электронного оборудования;

–Установка и сопровождение базового и специального программного обеспечения для функционирования структурных Подразделений Омского научного центра;

– Оказание своевременной и квалифицированной помощи работникам Омского научного центра в вопросах использования программного обеспечения, компьютерной техники и другого технического оборудования.

ЦЕНТР ИНФОРМАЦИОННО-ТЕХНИЧЕСКОГО ОБЕСПЕЧЕНИЯ (ЦИТО)

Начальник центра – М.Ю. Здор

Дополнительные задачи центра:

– Помощь структурным подразделениям ОНЦ СО РАН в освоении и использовании инновационного оборудования;

– Помощь структурным подразделениям ОНЦ СО РАН в освоении и использовании нестандартного программного обеспечения;

– Создание на этой базе программно-аппаратных комплексов;

– Камеральная обработка полученной информации;

– Создание обучающих материалов.

ЦЕНТР ИНФОРМАЦИОННО-ТЕХНИЧЕСКОГО ОБЕСПЕЧЕНИЯ (ЦИТО)

Начальник центра – М.Ю. Здор

Омский научный центр СО РАН

В 2025 году ЦИТО Омского научного центра СО РАН:

- Выполнял работы по поддержанию в актуальном состоянии информационных ресурсов Омского научного центра СО РАН;
- Провел частичное обновление материально-технической базы отдельных подразделений;
- Выполнены поручения по техническому сопровождению мероприятий, проводившихся на базе Омского научного центра СО РАН;
- Выполнялись поручения Минобрнауки России в рамках обеспечения СЭД и информационной безопасности;
- Проведены мероприятия по повышению квалификации и осведомленности персонала, в рамках проводимых Министерством практикумов;
- Проведены освоение и опытная эксплуатация инновационного оборудования для Лаборатории историко-культурных экспертиз;
- Проведена камеральная обработка полученных материалов;
- Выработаны методические рекомендации по применению данного оборудования и программного обеспечения;
- Намечены дальнейшие перспективы развития материально-технической базы;

ЦЕНТР ИНФОРМАЦИОННО-ТЕХНИЧЕСКОГО ОБЕСПЕЧЕНИЯ (ЦИТО)

Omский научный центр СО РАН

Web-сайт ОНЦ СО РАН (www.oscsbras.ru)
поддержка и обновление информации

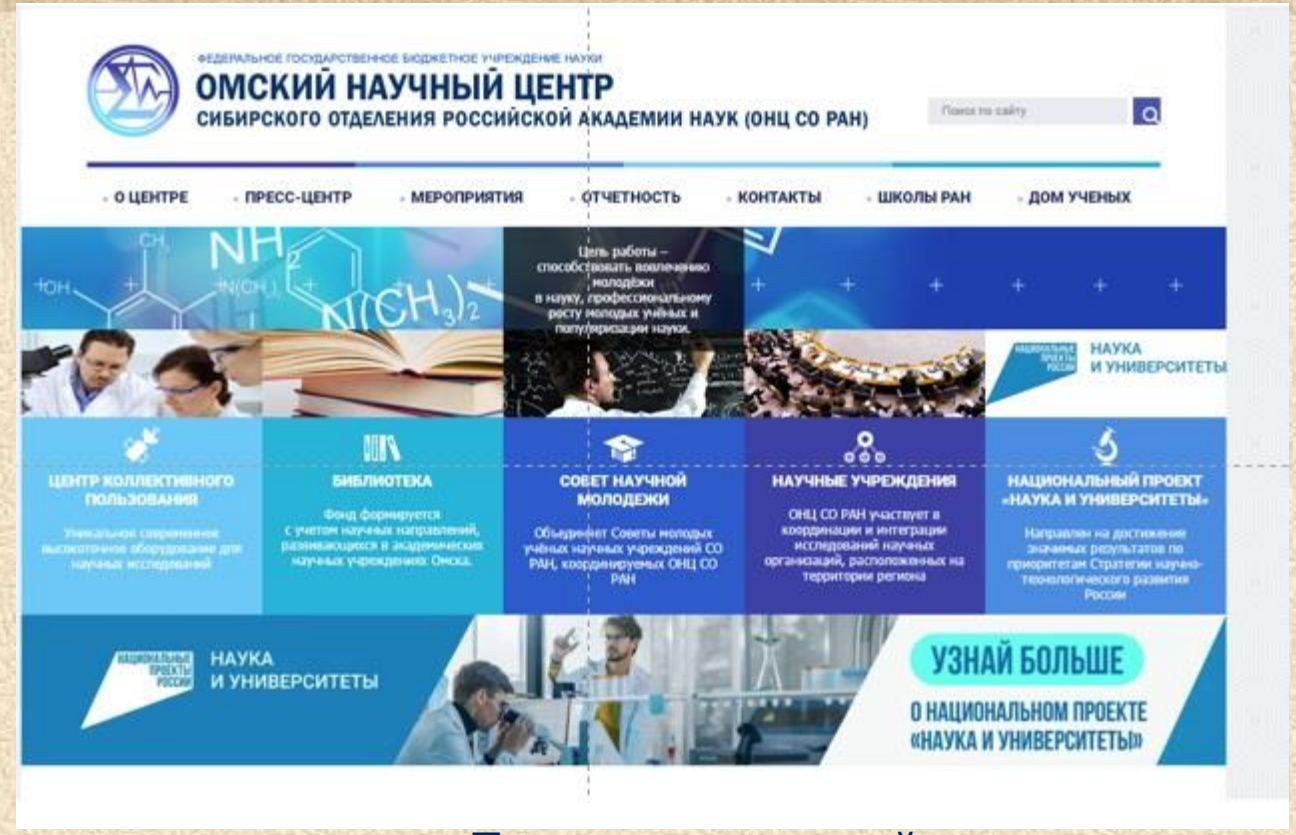

Посещаемость сайта:

2025 год – 28580 посещений, 8002 посетителя
2024 год – 28356 посещений, 7004 посетителя
2023 год – 33298 посещений, 8245 посетителей
2022 год – 42721 посещение, 8302 посетителя
2021 год – 40898 посещений, 7839 посетителей

ЦЕНТР ИНФОРМАЦИОННО-ТЕХНИЧЕСКОГО ОБЕСПЕЧЕНИЯ (ЦИТО)

Web-сайт ОНЦ СО РАН (www.oscsbras.ru)
поддержка и обновление информации

Оборудование для спутниковых геодезических наблюдений
GNSS Sokkia GCX3

ЦЕНТР ИНФОРМАЦИОННО-ТЕХНИЧЕСКОГО ОБЕСПЕЧЕНИЯ (ЦИТО)

Web-сайт ОНЦ СО РАН (www.oscsbras.ru)
поддержка и обновление информации

Оборудование для аэро-фотосъемки DJI Mavic-3

ЦЕНТР ИНФОРМАЦИОННО-ТЕХНИЧЕСКОГО ОБЕСПЕЧЕНИЯ (ЦИТО)

Web-сайт ОНЦ СО РАН (www.oscsbras.ru)
поддержка и обновление информации

Результат аэро-фотосъемки (крепость Покровская)

ЦЕНТР ИНФОРМАЦИОННО-ТЕХНИЧЕСКОГО ОБЕСПЕЧЕНИЯ (ЦИТО)

Web-сайт ОНЦ СО РАН (www.oscsbras.ru)
поддержка и обновление информации

Омский научный центр СО РАН

Результат аэро-фотосъемки
(фиксация повреждений объектов)

ЦЕНТР ИНФОРМАЦИОННО-ТЕХНИЧЕСКОГО ОБЕСПЕЧЕНИЯ (ЦИТО)

Web-сайт ОНЦ СО РАН (www.oscsbras.ru)
поддержка и обновление информации

Омский научный центр СО РАН

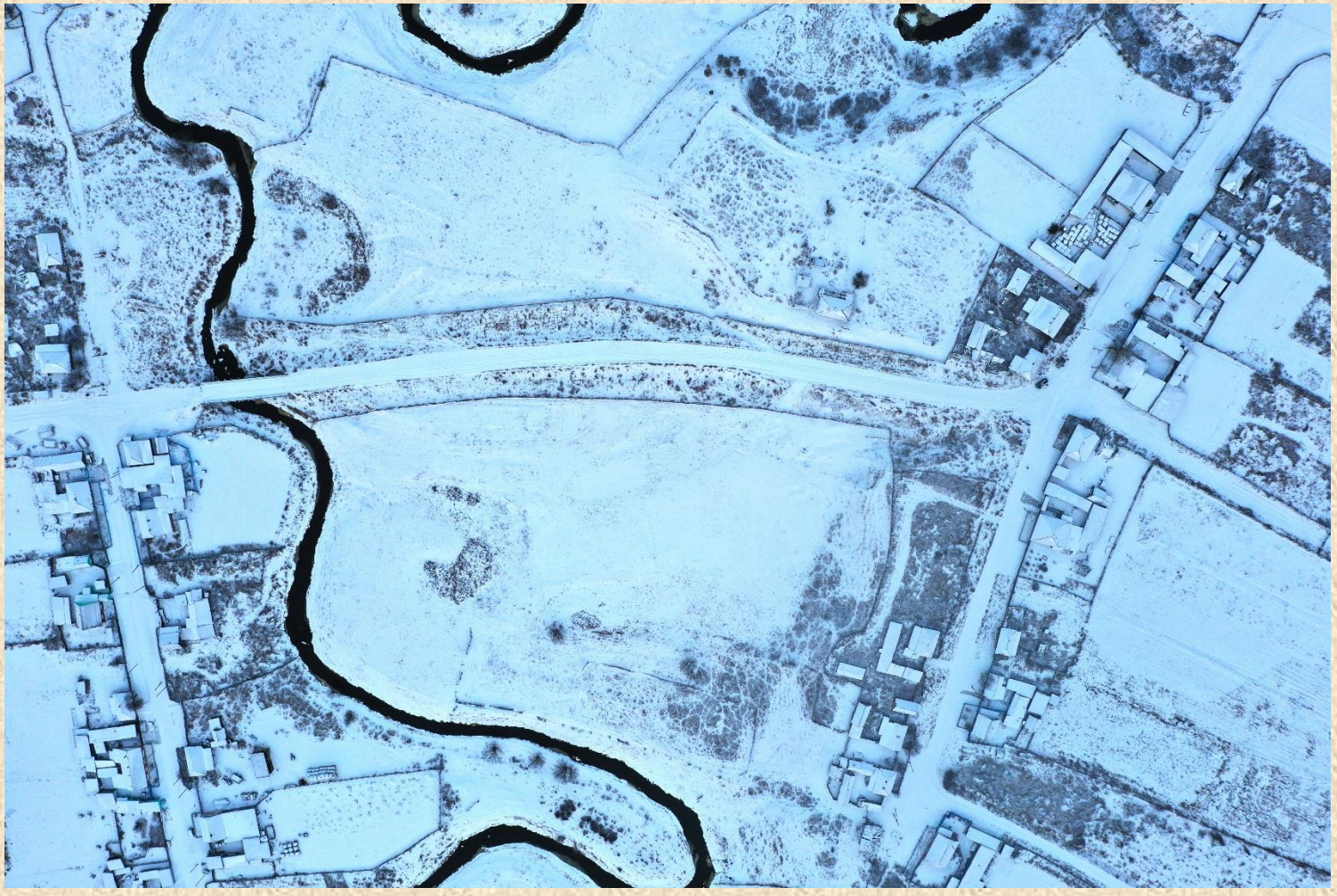

Обработка результатов аэро-фотосъемки и спутниковых геодезических наблюдений в ПО Agisoft Metashape

ЦЕНТР ИНФОРМАЦИОННО-ТЕХНИЧЕСКОГО ОБЕСПЕЧЕНИЯ (ЦИТО)

Web-сайт ОНЦ СО РАН (www.oscsbras.ru)
поддержка и обновление информации

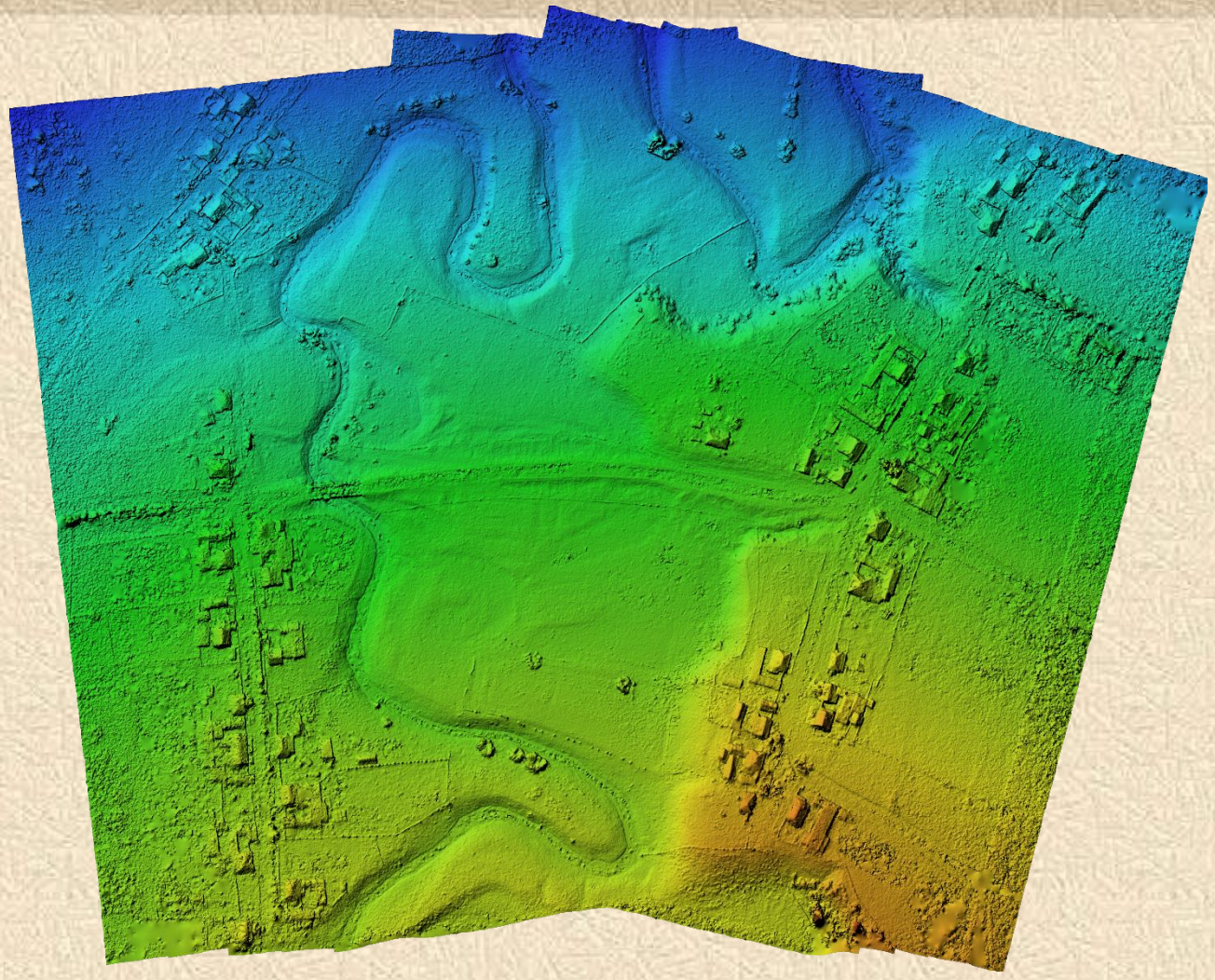

Обработка результатов аэро-фотосъемки и спутниковых геодезических наблюдений в ПО Agisoft Metashape

ЦЕНТР ИНФОРМАЦИОННО-ТЕХНИЧЕСКОГО ОБЕСПЕЧЕНИЯ (ЦИТО)

Web-сайт ОНЦ СО РАН (www.oscsbras.ru)
поддержка и обновление информации

Оборудование для топографической съемки электронный тахеометр Sokkia CX5

ЦЕНТР ИНФОРМАЦИОННО-ТЕХНИЧЕСКОГО ОБЕСПЕЧЕНИЯ (ЦИТО)

Web-сайт ОНЦ СО РАН (www.oscsbras.ru)
поддержка и обновление информации

Омский научный центр СО РАН

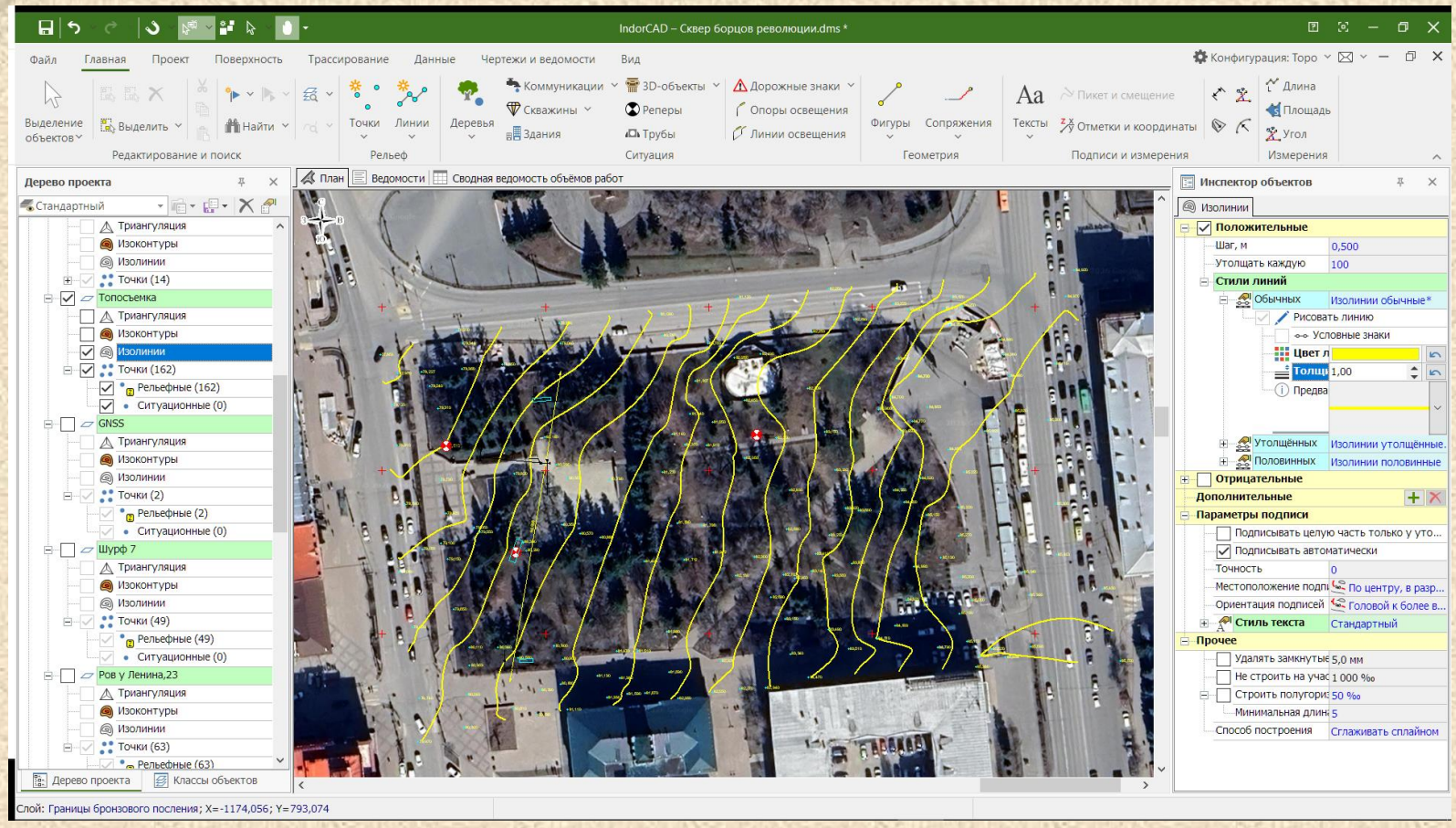

Обработка результатов топографической съемки и спутниковых геодезических наблюдений в ПО Индоркад-Топо

Web-сайт ОНЦ СО РАН (www.oscsbras.ru)
поддержка и обновление информации

Спасибо за внимание!